Reconnect Voyage
TRAVEL TO RESTORE
License No.11/10325

บริษัท รีคอนเนค โวยาจ จำกัด
Reconnect voyage CO., LTD.
143/61 ถนน01 กาญจนาภิเษก แขวงสามวาตะวันตก เขตคลองสามวา กรุงเทพมหานคร 10510
02-120-4238 www.reconnectvoyage.com tourkhunsher@gmail.com

GO1KHG-CA001 ซินเจียงใต้ คัชการ์ ประตูสวรรค์อาตูซี ทะเลสาบไป๋ซาหู พิชิตสันหลังมังกร 9วัน 8คืน โดยการบิน Air China (CA)

ซินเจียงใต้ คัชการ์ ประตูสวรรค์อาตูซี ทะเลสาบไป๋ซาหู พิชิตสันหลังมังกร 9วัน 8คืน โดยการบิน Air China (CA)

	โปรแกรมเดินทาง	เช้า	เที่ยง	ค่ำ	โรงแรมที่พัก
1	กรุงเทพฯ(สนามบินสุวรรณภูมิ) – เมืองเฉิงตู(สนามบินเฉิงตูเทียนฟู่) (CA472 : 18.20 - 22.35)		✈	✈	JOYHUB CHEER HOTEL หรือเทียบเท่าระดับ 4 ดาว
2	เมืองเฉิงตู(สนามบินเฉิงตูเทียนฟู่) (CA2525 : 06.55 - 11.50) – เมืองคัชการ์(สนามบินคัชการ์) – เมืองโบราณคัชการ์ – พิธีเปิดเมืองโบราณ – ถนนช่างฝีมือ	✈	🍽	🍽	HOME2 SUITES BY HILTON KASHI CITY หรือเทียบเท่าระดับ 4 ดาว
3	เมืองคัชการ์ – เมืองอู่เฉีย – ชมจุดบรรจบสองเทือกเขาคุนหลุนและเทียนซาน – หมู่บ้านซีจี๋ Option: ขี่อูฐ (ขึ้น-ลง) ราคาท่านละ 200 หยวน	🍽	🍽	🍽	MEHOOD LESTIE HOTEL หรือเทียบเท่าระดับ 4 ดาว
4	ประตูสวรรค์อาตูซี(รวมรถบัสรับ-ส่ง + กระเช้าขึ้น-ลง) – จัตุรัสมัสยิดอิดกาห์ – โรงชาร้อยปี	🍽	🍽	🍽	HOME2 SUITES BY HILTON KASHI CITY หรือเทียบเท่าระดับ 4 ดาว
5	เมืองคัชการ์ – ผ่านชมวิวถนนสายมิตรภาพ(จีน - ปากีสถาน) – ผ่านชมหุบเขาสีแดง – ผ่านชมธารน้ำแข็งมุซทากห์ – ทะเลสาบไป๋ซาหู – ทะเลสาบคาราคูล – เมืองทาชคอร์กัน	🍽	🍽	🍽	GALAXY AZURE HOTELS หรือเทียบเท่าระดับ 4 ดาวหรือเทียบเท่าระดับ 4 ดาว
6	ซากเมืองหิน(รวมรถแบตเตอรี่) – ชมทุ่งหญ้าสีทอง – ที่ราบสูงปาเมียร์ – นั่งรถขึ้นถนนสันหลังมังกร – ผ่านชมทะเลสาบบันเดียร์ – เมืองทาชคอร์กัน	🍽	🍽	🍽	GALAXY AZURE HOTELS หรือเทียบเท่าระดับ 4 ดาวY หรือเทียบเท่าระดับ 4 ดาว
7	อุทยานธารน้ำแข็งโอยตะเค+ถนนอุโมงค์ต้นไม้ (รวมรถรับ-ส่ง) – เมืองคัชการ์	🍽	🍽	🍽	HOME2 SUITES BY HILTON KASHI CITY หรือเทียบเท่าระดับ 4 ดาว
8	เมืองคัชการ์ – สนามบินคัชการ์ (CA2526 : 12.40 - 17.00) – สนามบินเฉิงตูเทียนฟู่ – เมืองเฉิงตู	🍽	✈	🍽	JOYHUB CHEER HOTEL หรือเทียบเท่าระดับ 4 ดาว
9	สนามบินเฉิงตูเทียนฟู่(CA471 : 14.50-17.05) – กรุงเทพ (สนามบินสุวรรณภูมิ)	🍽	✈		

วันเดินทาง	ผู้ใหญ่พัก 2-3 ท่าน ท่านละ	พักเดี่ยว เพิ่มท่านละ
11 – 19 ก.ย. 69	**58,900**	**8,000.-**

ราคาทัวร์ข้างต้นยังไม่รวมค่าทิปมัคคุเทศน์ท้องถิ่นและคนขับรถ 2,500 บาท/ท่าน/ทริป

ราคานี้เป็นราคาพิเศษไม่มีราคาเด็ก

**** หากมีการจองตั๋วภายในประเทศ กรุณาเช็คไฟล์ทคอนเฟิร์มกับเจ้าหน้าที่ก่อนทุกครั้ง****

เนื่องจากมีไฟลท์บินภายในขอสงวนสิทธิ์ไม่รับจอยแลนด์

วันที่ 1 กรุงเทพฯ(สนามบินสุวรรณภูมิ) – เมืองเฉิงตู(สนามบินเฉิงตูเทียนฟู่) (CA472 : 18.20 - 22.35)

15.00 น. พร้อมกันที่ **สนามบินสุวรรณภูมิ** อาคารผู้โดยสารขาออกระหว่างประเทศ จุดนัดพบคณะทัวร์ ชั้น4 ประตู10 เช็คอินเคาน์เตอร์ **สายการบิน AIR CHINA (CA)** โดยมีเจ้าหน้าที่บริษัทคอยให้การต้อนรับและอำนวยความสะดวกตรวจเช็คสัมภาระและเอกสารการเดินทาง

* น้ำหนักกระเป๋า 23 กิโลกรัม / จำกัด ท่านละ 1 ใบ

* มีบริการอาหารบนเครื่อง

18.20 น. ออกเดินทางสู่ **เฉิงตู ประเทศจีน** สายการบิน **AIR CHINA** เที่ยวบินที่ **CA472**

22.35 น. เดินทางถึง **สนามบินเฉิงตูเทียนฟู่ เมืองเฉิงตู** ซึ่งเป็นเมืองหลวงของมณฑลเสฉวน ประชากรเมืองเฉิงตูมีราว 10 ล้านคน จัดเป็นอันดับ 3 ของประเทศจีน ในปัจจุบันเป็นศูนย์กลางด้านการเมือง การทหาร และด้านการศึกษาของภูมิภาคตะวันตกเฉียงใต้

เวลาท้องถิ่นเร็วกว่าประเทศไทย 1 ชั่วโมง (เพื่อความสะดวกในการนัดหมาย กรุณาปรับนาฬิกาของท่านเป็นเวลาท้องถิ่น)

สมควรแก่เวลานำท่านเข้าสู่ที่พักอยู่ในเขตของสนามบิน

ที่พัก **JOYHUB CHEER HOTEL หรือเทียบเท่าระดับ 4 ดาว (มาตรฐานประเทศจีน)**

วันที่ 2 เมืองเฉิงตู(สนามบินเฉิงตูเทียนฟู่) (CA2525 : 06.55 - 11.50) – เมืองคัชการ์ (สนามบินคัชการ์) – เมืองโบราณคัชการ์ – พิธีเปิดเมืองโบราณ – ถนนช่างฝีมือ

เช้า **รับประทานอาหารเช้า Set Box (มื้อที่ 1)**

จากนั้นนำท่านเดินทางสู่ **สนามบินเฉิงตูเทียนฟู่ (บินภายใน)**

06.55 น. ออกเดินทาง **สู่เมืองคัชการ์** เขตปกครองตนเองซินเจียงอุยกูร์ โดย **สายการบิน AIR CHINA (CA)** เที่ยวบินที่ **CA2525** ***มีบริการอาหารบนเครื่อง โดยที่รูปแบบอาหารอาจปรับเปลี่ยนเป็น อาหารร้อน หรือ Snack Box ได้ตามนโยบายของสายการบินในเที่ยวบินนั้นๆ โดยไม่อาจแจ้งให้ทราบล่วงหน้า***

11.50 น. เดินทางถึง **สนามบินคัชการ์ไหลหนิง** ตั้งอยู่ทางตะวันตกเฉียงใต้ของเขตปกครองตนเองซินเจียงอุยกูร์ เป็นเมืองที่มีประวัติศาสตร์ยาวนานกว่า 2,000 ปี และเป็นหนึ่งในศูนย์กลางสำคัญของ เส้นทางสายไหม ตั้งแต่อดีต เมืองนี้เป็นจุดเชื่อมโยงระหว่างจีนและเอเชียกลาง ตะวันออกกลาง และยุโรป ทำให้ได้รับอิทธิพลทางวัฒนธรรม ศิลปะ และสถาปัตยกรรมจากหลากหลายอารยธรรม เป็นศูนย์กลางของวัฒนธรรม อุยกูร์ และเป็นเมืองที่สะท้อนถึงศิลปะอิสลามแบบดั้งเดิมได้อย่างสมบูรณ์แบบ ด้วยตรอกซอกซอยที่คดเคี้ยว บ้านเรือนโบราณที่สร้างจากดินและตลาดที่มีชีวิตชีวา เมืองนี้จึงได้รับการขนานนามว่าเป็น "ดินแดนที่กาลเวลาหยุดนิ่ง"

กลางวัน **รับประทานอาหารกลางวัน ณ ภัตตาคาร (มื้อที่ 2)**

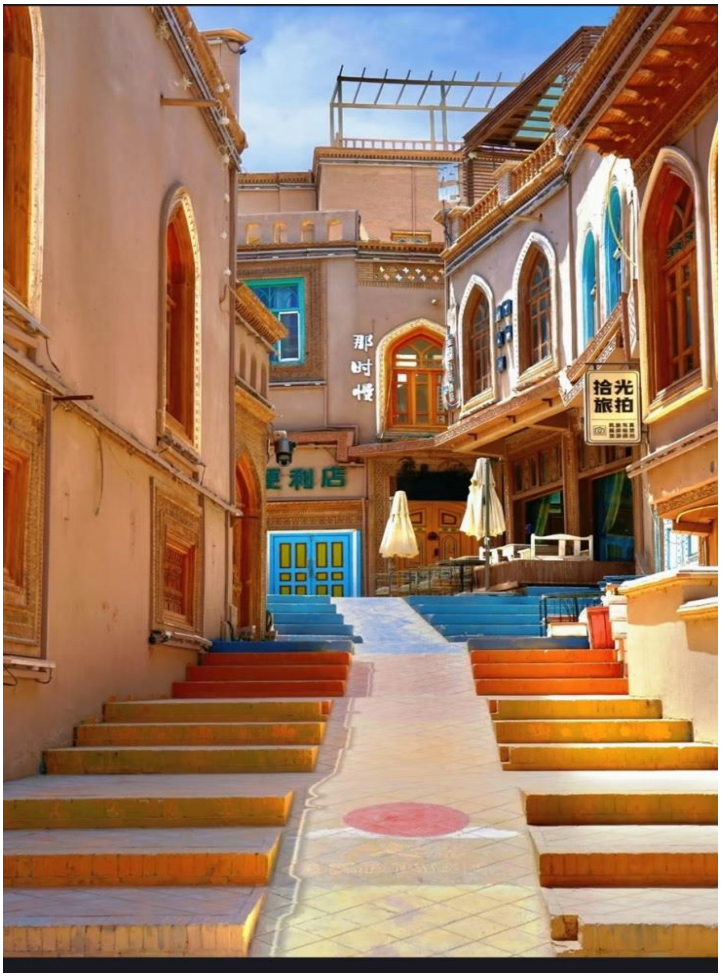

บ่าย นำท่านเดินทางเที่ยวชม **เมืองโบราณคัชการ์** ศูนย์กลางอารยธรรมที่มีอายุเก่าแก่กว่า 2,000 ปี ตั้งอยู่บนเส้นทางสายไหม เป็นเมืองที่ยังคงรักษาวิถีชีวิต วัฒนธรรม และสถาปัตยกรรมของชาวอุยกูร์ได้อย่างสมบูรณ์แบบ เดินเข้าสู่เมืองเก่า ราวกับย้อนเวลากลับไปสู่ยุคที่คัชการ์เป็นศูนย์กลางการค้าและศิลปะของเอเชียกลาง ตรอกซอกซอยแคบๆ ที่ปูด้วยหิน เสียงเครื่องดนตรีพื้นเมือง กลิ่นหอมของขนมปังนานและเครื่องเทศในตลาด ล้วนสร้างเสน่ห์ที่ยากจะลืม เมืองเก่านี้ยังเป็นสถานที่

รวม งานฝีมือดั้งเดิม ไม่ว่าจะเป็นพรมทอมือ เครื่องประดับเงิน และเครื่องดนตรีพื้นเมือง ที่สืบทอดกันมาหลายชั่วอายุคน นอกจากนี้ยังมี ตลาดกลางคืนที่เต็มไปด้วยอาหารอุยกูร์ต้นตำรับ ตั้งแต่เนื้อแกะย่าง เครื่องในปรุงรส ไปจนถึงน้ำทับทิมหวานเข้มข้น นักเดินทางที่มาเยือนสามารถสัมผัสวัฒนธรรม วิถีชีวิต และรสชาติของเส้นทางสายไหมในแบบที่ไม่มีที่ใดเหมือน

นำท่านชม **พิธีเปิดเมือง** อันตระการตาที่จัดขึ้นทุกวัน เวลา 10.00 น. และ 16.00 น. ณ ประตูเมืองเก่า เหล่านักแสดงในชุดพื้นเมืองหลากสีสัน จะออกมาต้อนรับแขกผู้มาเยือนด้วยการขับร้องและร่ายรำ สะท้อนถึงวัฒนธรรมและขนบธรรมเนียมอันเก่าแก่ของชาวอุยกูร์ บรรยากาศเต็มไปด้วยเสียงหัวเราะ เสียงเพลง และจังหวะกลองที่ดังก้องไปทั่วตรอกซอกซอย ให้ความรู้สึกราวกับก้าวเข้าสู่ยุคแห่งเส้นทางสายไหมอันรุ่งเรือง

นำท่านชม **ถนนช่างฝีมือ** เส้นทางที่เต็มไปด้วยมนต์เสน่ห์ของวัฒนธรรมและศิลปะพื้นเมือง ท่านจะได้พบกับงานฝีมือแบบดั้งเดิมของชาวอุยกูร์ ไม่ว่าจะเป็นหมวกปักลวดลายอันประณีต เครื่องประดับทองและเงินแวววาว ผ้าไหมสีสันสดใส มีดอิงจี้ซา ที่โด่งดัง ตลอดจนเครื่องดนตรีพื้นเมืองที่สะท้อนจิตวิญญาณของผู้คนในดินแดนนี้ เดินเพลินๆ ถนนสายนี้ ท่านสามารถ สัมผัสทั้งศิลปะ วัฒนธรรม และสถาปัตยกรรมในที่เดียว

ค่ำ **รับประทานอาหารค่ำ ณ ภัตตาคาร (มื้อที่ 3)**

ที่พัก **HOME2 SUITES BY HILTON KASHI CITY หรือเทียบเท่าระดับ 4 ดาว (มาตรฐานประเทศจีน)**

วันที่ 3 เมืองคัชการ์ – เมืองอูเฉีย – ชมจุดบรรจบสองเทือกเขาคุนหลุนและเทียนซาน – หมู่บ้านซีจี๋ Option: ขี่อูฐ (ขึ้น-ลง) ราคาท่านละ 200 หยวน

เช้า **รับประทานอาหารเช้า ณ ห้องอาหารของโรงแรม (มื้อที่ 4)**

นำท่านสู่ **เมืองอูเฉีย** (ระยะทาง 97 ก.ม. ใช้เวลาเดินประมาณ 2 ชั่วโมง) ตั้งอยู่ทางตะวันตกเฉียงใต้ของเขตปกครองตนเองซินเจียง อุยกูร์ โอบล้อมไปด้วยเทือกเขาปามีร์และตั้งอยู่บริเวณปลายด้านตะวันตกของแอ่งทาริม เป็นด่านสำคัญที่เชื่อมต่อจีนกับคีร์กีซสถาน ทำให้ที่นี่เป็นเมืองชายแดนที่เต็มไปด้วยชีวิตชีวา ทั้งการค้า วัฒนธรรม และธรรมชาติที่งดงาม เป็นที่อยู่อาศัยของชาวคีร์กีซมาเป็นเวลาหลายร้อยปี และยังคงรักษาวัฒนธรรมแบบดั้งเดิมไว้อย่างเหนียวแน่น ที่นี่คุณจะได้เห็นวิถีชีวิตของชาวคีร์กีซที่เลี้ยงสัตว์แบบเร่ร่อน อาศัยอยู่ในกระโจมแบบดั้งเดิม และสืบทอดศิลปะการขี่ม้าและกีฬา "โกกบูรู" หรือการแย่งชิงซากแพะบนหลังม้า นอกจากนี้ ยังสามารถลิ้มลองอาหารพื้นเมือง เช่น ขนมปังนาน แกะย่าง เนื้อม้า และนมเปรี้ยวแบบเคอร์กีซ ที่มีรสชาติเป็นเอกลักษณ์

นำท่านชม **จุดบรรจบของเทือกเขาเทียนซานและเทือกเขาคุนหลุน** ตั้งอยู่บริเวณที่ราบสูงปามีร์ เขตปกครองตนเองซินเจียงอุยกูร์ เป็นจุดที่แนวเทือกเขาสองแห่งมาบรรจบกัน เผยให้เห็นความแตกต่างทางภูมิศาสตร์อย่างชัดเจน โดยเทือกเขาเทียนซานมีสีแดงส้ม และเทือกเขาคุนหลุนจะมีโทนสีดำสลับขาวจากหิมะ ถือเป็นจุดชมทัศนียภาพทางธรณีวิทยาที่ยิ่งใหญ่ในทริปซินเจียงใต้

กลางวัน **รับประทานอาหารกลางวัน ณ ภัตตาคาร (มื้อที่ 5)**

จากนั้นนำท่านเดินทางสู่ **หมู่บ้านซีจี๋** เมืองเล็ก ๆ ที่ตั้งอยู่ท่ามกลางธรรมชาติอันยิ่งใหญ่ทางตะวันตกของซินเจียง โอบล้อมด้วยเทือกเขา เป็นจุดที่พระอาทิตย์ขึ้นและตกช้าที่สุดของประเทศจีน โอบล้อมด้วยขุนเขาและทุ่งหญ้ากว้างสุดสายตา ที่นี่อยู่ห่างจากพรมแดนคีร์กีซสถานเพียง 2 กิโลเมตร และมีเวลาต่างจากชายฝั่งตะวันออกถึง 4 ชั่วโมง เมื่อตะวันลับฟ้า ท้องฟ้าแต่งแต้มด้วยแสงอาทิตย์สุดท้าย ฝูงวัวแกะเดินเรียงรายกลับคอก นกบินโบยบินอย่างอิสระ หมู่บ้านทั้งหมดย้อมไปด้วยสีทองแดงแห่งพลบค่ำ ราวกับเวลาหยุดนิ่ง จากนั้นนำท่านแวะถ่ายรูปกับ **หมุดสิ้นสุดเขตแดนทิศตะวันตก** ที่ทุกย่างก้าวนำพาคุณเข้าใกล้เส้นขอบฟ้าแห่งแผ่นดินจีน สองธงแดงโบกสะบัดท่ามกลางสายลม เป็นเครื่องหมายของพรมแดนที่ห่างไกลและลึกลับ เมื่อมองออกไป คุณจะได้สัมผัสทัศนียภาพอันกว้างใหญ่ของภูมิภาคตะวันตกสุดของจีน ท่ามกลางธรรมชาติที่เงียบสงบและความงามของขอบฟ้าที่ทอดยาวไม่รู้จบ จากนั้นนำท่านเดินทางกลับสู่ **เมืองอูเฉีย**

หมายเหตุ : จากลานจอดรถเดินไปยังจุดชมวิวระยะทางประมาณ 1 กิโลเมตร หากลูกค้าเดินไม่ไหวสามารถซื้อ **Option: ขี่อูฐ (ขึ้น-ลง) ราคา ท่านละ 200 หยวน** สอบถามเพิ่มได้ที่หัวหน้าทัวร์

ค่ำ **รับประทานอาหารค่ำ ณ ภัตตาคาร (มื้อที่ 6)**

ที่พัก **MEHOOD LESTIE HOTEL หรือเทียบเท่าระดับ 4 ดาว (มาตรฐานประเทศจีน)**

วันที่ 4	ประตูสวรรค์อาตูซี(รวมรถบัสรับ-ส่ง + กระเช้า Cable Car ขึ้น-ลง) – จัตุรัสมัสยิดอิดกาห์ – โรงชาร้อยปี

เช้า **รับประทานอาหารเช้า ณ ห้องอาหารของโรงแรม (มื้อที่ 7)**

นำท่านชม **ประตูสวรรค์อาตูซี (รวมรถบัสรับ-ส่ง + กระเช้า Cable Car ขึ้น-ลง)** เป็นหนึ่งในสิ่งมหัศจรรย์ทางธรรมชาติ ประตูสวรรค์ที่ใหญ่ที่สุดในจีนที่นี่คือหนึ่งในแลนด์มาร์กสุด Unseen ของซินเจียงใต้ ซุ้มประตูหินแห่งนี้มีความสูงรวมประมาณ 370 - 460 เมตร (ขึ้นอยู่กับจุดที่ใช้วัดความลึกของหุบเขาด้านล่าง) และมีความกว้างของช่องโค้งประมาณ 60 - 70 เมตร ลักษณะทางธรณีวิทยา: ทางผ่านประตูสวรรค์นี้ตั้งอยู่บนเทือกเขาเทียนซานฝั่งตะวันตก (West Tianshan) เกิดจากการกัดเซาะของลม น้ำ และฝน ตลอดจนการเคลื่อนตัวของเปลือกโลกเป็นเวลาหลายล้านปี จนเกิดเป็นช่องเขาเว้าแหว่งขนาดมหึมาท่ามกลางภูมิประเทศแบบหุบเขาหินปูนสลับซับซ้อน ในอดีตการเดินทางมาที่นี่ถือเป็นเรื่องที่ท้าทายและอันตรายมากเพราะต้องปีนป่ายหน้าผาชันและบันไดเชือกที่โยกเยก แต่ปัจจุบันทางการจีนได้พัฒนาเป็น แหล่งท่องเที่ยวระดับ 4A ที่สะดวกสบายขึ้นมาก

กลางวัน **รับประทานอาหารกลางวัน ณ ภัตตาคาร (มื้อที่ 8)**

บ่าย นำท่านเดินทางสู่ **มัสยิดอิดกาห์** (Id Kah Mosque) เป็น มัสยิดที่ใหญ่ที่สุดในซินเจียง และเป็นหนึ่งในสามมัสยิดที่ทรงอิทธิพลที่สุดในเอเชียกลาง สถาปัตยกรรมโดดเด่นด้วยซุ้มประตูสีเหลืองอ่อนและหออะซานสูงสง่า สร้างขึ้นตั้งแต่ศตวรรษที่ 15 เป็นสถานที่สำคัญในการเผยแพร่วัฒนธรรมอิสลาม และเคยเป็นศูนย์กลางการศึกษาทางศาสนา ศิลปะ และวรรณกรรมของภูมิภาค ภายในลานกว้างสามารถรองรับผู้มาทำละหมาดได้หลายพันคน โดยเฉพาะวันศุกร์และเทศกาลสำคัญที่ผู้ศรัทธาจากทั่วซินเจียงหลั่งไหลมาอย่างเนืองแน่น เสียงอะซานก้องกังวาน ท่ามกลางบรรยากาศที่เต็มไปด้วยมนต์ขลังและศรัทธา

จากนั้นท่านจะได้พบกับ **โรงน้ำชาโบราณแห่งคัชการ์** ท่ามกลางตรอกซอกซอยของเมืองเก่าคัชการ์ โรงน้ำชาโบราณแห่งนี้มีประวัติยาวนานกว่าร้อยปี เป็นศูนย์รวมของชาวบ้านและนักเดินทางจากทุกสารทิศ ที่นี่ไม่ได้เป็นเพียงสถานที่พักผ่อน แต่ยังเป็นหน้าต่างเปิดสู่ วัฒนธรรมอุยกูร์ที่มีชีวิต กลิ่นหอมของชาโบราณที่เคยเดินทางผ่านเส้นทางสายไหมยังคงอบอวล เสียงเครื่องดนตรีพื้นเมืองขับกล่อม บรรเลงให้ผู้คนเพลิดเพลินกับรสชาติของชาและเสียงหัวเราะ เมื่อก้าวเข้าสู่โรงน้ำชา ท่านจะได้สัมผัสเสน่ห์ของอดีตที่ยังคงโลดแล่น นักเต้นในชุดพื้นเมืองร่ายรำอย่างอ่อนช้อย แขกเหรื่อจากทั่วทุกมุมโลกต่างนั่งล้อมวงจิบชา สนทนา และซึมซับบรรยากาศของวิถีชีวิตดั้งเดิม การได้ใช้เวลาที่นี่ไม่เพียงแค่การดื่มชา แต่เป็นการเดินทางสู่ประสบการณ์ที่อบอุ่นและลึกซึ้งของคัชการ์ ที่ไม่ว่าใครได้มาเยือนก็ยากจะลืมเลือน!

ค่ำ **รับประทานอาหารค่ำ ณ ภัตตาคาร (มื้อที่ 9)**

ที่พัก **HOME2 SUITES BY HILTON KASHI CITY หรือเทียบเท่าระดับ 4 ดาว (มาตรฐานประเทศจีน)**

วันที่ 5 เมืองคัชการ์ – ผ่านชมวิวถนนสายมิตรภาพ(จีน -ปากีสถาน) – ผ่านชมหุบเขาสีแดง – ผ่านชมธารน้ำแข็งมุซทากห์ – ทะเลสาบไป๋ซาหู – ทะเลสาบคาราคูล – เมืองทาชคอร์กัน

เช้า **รับประทานอาหารเช้า ณ ห้องอาหารของโรงแรม (มื้อที่ 10)**

สัมผัสแรกที่ล้อรถเริ่มเคลื่อนตัวออกจากคัชการ์ คือความรู้สึกของการผจญภัยที่เริ่มต้นขึ้น นั่งรถชมวิวผ่านเส้นทาง **ถนนมิตรภาพจีน-ปากีสถาน** หรือที่รู้จักกันในนาม ‘ทางหลวงคาราโครัม’ ทิวทัศน์สองข้างทางแปรเปลี่ยนจากความเขียวชอุ่มของโอเอซิสสู่ความยิ่งใหญ่น่าเกรงขามของ **หุบเขาสี**

แดง หรือหุบเขาไก้จื่อ (ระยะทาง 54 ก.ม. ใช้เวลาเดินประมาณ 1.5 ชั่วโมง) ที่นี่เป็นหุบเขาขนาดใหญ่ในซินเจียง ที่เกิดจากการกัดเซาะของธรรมชาติมานับล้านปี จนกลายเป็นแนวผาหินสีแดงน้ำตาล และส้มตลอดเส้นทางประมาณ 54 กิโลเมตร จะได้เห็นกำแพงหินสีแดงขนาดใหญ่ตั้งตระหง่านสลับซับซ้อนกันสองข้างทาง ผ่านชมวิว **ธารน้ำแข็งมุซทากห์อาตา** บิดาแห่งภูเขาน้ำแข็งทั้งมวล โดยมีความสูงจากระดับน้ำทะเลกว่า 7,546 เมตร ถนนสายนี้ไม่ใช่เพียงเส้นทางคมนาคม แต่คืออนุสรณ์สถานแห่งความพยายามของมนุษย์ในการพิชิตธรรมชาติ นี่คือหนึ่งในถนนลาดยางที่สูงที่สุดในโลกที่พาดผ่านแนวเทือกเขาที่ทรหดที่สุดสายหนึ่ง เชื่อมต่ออารยธรรมสองฟากฝั่งของเทือกเขาคาราโครัม ดั่งเส้นทางสายไหมในยุคปัจจุบันที่เต็มไปด้วยเรื่องราวและตำนานของนักเดินทางนับไม่ถ้วน การเดินทางในวันนี้จึงเปรียบเสมือนการชมภาพยนตร์สารคดีฟอร์มยักษ์ที่ฉายผ่านกระจกรถยนต์ ทุกโค้งถนนคือฉากใหม่ที่เผยให้เห็นยอดเขาหิมะ แม่น้ำที่ไหลเชี่ยวกราก และภูมิประเทศอันน่าทึ่ง จุดแวะพักชมวิวระหว่างทางคือโอกาสทองในการบันทึกภาพความทรงจำที่ธรรมชาติได้รังสรรค์ไว้ โปรดเตรียมกล้องของท่านให้พร้อม เพราะทุกวินาทีบนเส้นทางสายนี้คือช่วงเวลาที่ควรค่าแก่การจดจำ

กลางวัน **รับประทานอาหารกลางวัน ณ ภัตตาคาร (มื้อที่ 11)**

บ่าย จากนั้นนำท่านเดินทางสู่ **ทะเลสาบไป๋ซา** โอเอซิสแห่งขุนเขาและผืนทรายที่งดงามเกินคำบรรยาย ซ่อนตัวอยู่ท่ามกลางทะเลทรายและขุนเขา ทะเลสาบไป๋ซา เป็นผืนน้ำอันเงียบสงบที่สะท้อนเสน่ห์แห่งธรรมชาติอันแปลกตา หาดทรายสีขาวละเอียดละมุน ตัดกับน้ำสีฟ้าครามระยิบระยับ และรายล้อมด้วยภูเขาหิมะสูงตระหง่านราวกับจิตรกรเอกบรรจงแต่งแต้ม ทะเลสาบแห่งนี้เปรียบเสมือน อัญมณีที่ซ่อนอยู่ในเส้นทางสายไหม ดึงดูดนักเดินทางให้มาสัมผัสความงดงามที่แตกต่างในทุกฤดูกาล เป็นภาพที่งดงามราวกับฝัน ฤดูร้อนดอกบัวหายากเบ่งบานสะพรั่งเหนือผืนน้ำ ขณะที่ฤดูหนาวเปลี่ยนทะเลสาบให้กลายเป็นผืนน้ำแข็งเงียบสงบ เส้นทางสู่ทะเลสาบนำผ่าน เส้นทางสายไหมโบราณ และหุบเขาไกซืออันลึกลับ หากคุณต้องการสัมผัสเสน่ห์ของธรรมชาติที่หลอมรวมทะเลทราย ทะเลสาบ และภูเขาหิมะไว้ในที่เดียว

GO1KHG-CA001 ซินเจียงใต้ คัชการ์ ประตูสวรรค์อาตูซี ทะเลสาบไป๋ซาหู พิชิตสันหลังมังกร 9วัน 8คืน โดยการบิน Air China (CA)

จากนั้นเดินทางต่อสู่ **ทะเลสาบคาราคูล (คาราคูเล่อ)** (ระยะทาง 118 ก.ม. ใช้เวลาเดินประมาณ 3 ชั่วโมง) หรือ "ทะเลสาบดำ" ในภาษาคีร์กีซ เป็นหนึ่งในทะเลสาบธรรมชาติที่ยิ่งใหญ่ที่สุดบนที่ราบสูงปามีร์ ตั้งอยู่ใต้เงาธารน้ำแข็งมุชตัง แห่งนี้มีลักษณะพิเศษที่ผิวน้ำสามารถเปลี่ยนสีได้ตามสภาพอากาศ ตั้งแต่ น้ำเงินเข้มราวแซฟไฟร์ ไปจนถึง สีดำเงาลึกลับ ที่สะท้อนภาพของภูเขาสูงตระหง่านและก้อนเมฆที่ล่องลอยเหนือฟ้า สายหมอกยามเช้าโอบล้อมทะเลสาบราวกับภาพวาดในเทพนิยาย บริเวณรอบทะเลสาบเต็มไปด้วย ทุ่งหญ้า ทุ่งน้ำแข็ง และสัตว์ป่าหายาก เช่น แพะภูเขา หิมะจิ้งจอก และฝูงม้าแคระที่เล็มหญ้าอยู่ตามริมทะเลสาบ ในฤดูหนาว ทะเลสาบกลายเป็น ผืนน้ำแข็งที่สะท้อนแสงดาวยามค่ำคืน ขณะที่ฤดูร้อนเต็มไปด้วยภาพชีวิตของชาวเร่ร่อนที่ตั้งกระโจมอยู่ตามริมฝั่ง จากนั้นเดินทางผ่านชม **ธารน้ำแข็งมุชตัง** ธารน้ำแข็งมู่ซี่ทากา เป็นดินแดนมหัศจรรย์แห่งธารน้ำแข็งที่ทอดยาวไกลสุดสายตา ธารน้ำแข็งสี่ชั้น กำแพงน้ำแข็งสูงเสียดฟ้า ถ้ำและเสาหินน้ำแข็งรูปร่างแปลกตา ล้วนเป็นภาพที่สะกดสายตาของนักเดินทางที่มาเยือน ที่นี่เป็นสวรรค์ของนักสำรวจที่ต้องการท้าทายขีดจำกัดบนที่ราบสูงปามีร์ ภายใต้ภูมิทัศน์ที่งดงามและทรงพลัง มีตำนานแห่งรักต้องห้ามของเทพธิดาและชายหนุ่มทาจิก ที่ถูกขัดขวางจากเหล่าทวยเทพ น้ำตาแห่งความโศกเศร้าของเธอได้ไหลรวมกันจนกลายเป็น ทะเลสาบคันศรและทะเลสาบคาราคูล ขณะที่ความเศร้าโศกของเธอกลายเป็นธารน้ำแข็งอันยิ่งใหญ่โอบล้อมขุนเขานี้ไปชั่วนิรันดร์

ค่ำ **รับประทานอาหารค่ำ ณ ภัตตาคาร (มื้อที่ 12)**

ที่พัก **GALAXY AZURE HOTELS หรือเทียบเท่าระดับ 4 ดาว (มาตรฐานประเทศจีน)**

วันที่ 6 ซากเมืองหิน(รวมรถแบตเตอรี่) - ชมทุ่งหญ้าสีทอง – ที่ราบสูงปาเมียร์ – นั่งรถขึ้นถนนสันหลังมังกร – ผ่านชมทะเลสาบบันเดียร์ – เมืองทาชคอร์กัน

เช้า **รับประทานอาหารเช้า ณ ห้องอาหารของโรงแรม (มื้อที่ 13)**

นำท่านออกเดินทางเที่ยวชม **ซากเมืองหิน** (รวมรถแบตเตอรี่) หนึ่งในป้อมปราการที่เก่าแก่และยิ่งใหญ่ที่สุดของเส้นทางสายไหม ตั้งตระหง่านอยู่เหนือที่ราบหญ้าและลำน้ำ เมืองนี้สร้างขึ้นจากหินบนเนินเขาสูง เป็นจุดยุทธศาสตร์สำคัญมาตั้งแต่สมัยราชวงศ์ถัง และยังคงหลงเหลือร่องรอยของกำแพงโบราณ ป้อมปืน และพระราชวังเก่าที่สะท้อนถึงอดีตอันรุ่งเรือง เมืองนี้เคยเป็นศูนย์กลางของอาณาจักรโบราณและเป็นที่พักพิงของพ่อค้าและนักเดินทางที่เดินทางข้าม ที่ราบสูงปามีร์ มานับพันปี แม้กาลเวลาจะทำให้กำแพงเมืองพังทลายไปบางส่วน แต่เสน่ห์ของเมืองหินยังคงสะท้อนผ่านขุนเขาหิมะ แม่น้ำใส และทุ่งหญ้ากว้างใหญ่ ที่นี่เป็นที่อยู่อาศัยของชาวทาจิกที่ยังคงสืบทอดวัฒนธรรมดั้งเดิม นักเดินทางสามารถเดินเล่นท่ามกลางซากปรักหักพัง ชมแสงอาทิตย์ตกกระทบกำแพงหินโบราณ และสัมผัสบรรยากาศแห่งตำนานที่เล่าขานมากว่าพันปี

มองลงไปยังเบื้องล่างคืออุทยานพื้นที่ชุ่มน้ำ **ทุ่งหญ้าสีทอง** อร่ามทอดยาวสุดสายตา มีลำธารใสสะอาดไหลคดเคี้ยวราวกับเส้นไหม เป็นภาพคอนทราสต์ที่งดงามอย่างน่าอัศจรรย์ สวรรค์แห่งธรรมชาติที่งดงามเหนือจินตนาการสถานที่แห่งนี้เป็น ดินแดนแห่งทุ่งหญ้าชุ่มน้ำและลำน้ำตาชี่กูร์กัน ซึ่งไหลคดเคี้ยวผ่านภูมิประเทศอันกว้างใหญ่ ช่วงฤดูร้อน ทุ่งหญ้าเขียวขจีปกคลุมทั่วผืนดิน ขณะที่ฤดูใบไม้ร่วง หญ้าสีทองเปล่งประกายภายใต้แสงแดดยามเย็น ราวกับภูมิประเทศทั้งผืนถูกชุบด้วยทองคำ เป็นภาพที่สวยงามราวกับภาพวาด

กลางวัน **รับประทานอาหารกลางวัน ณ ภัตตาคาร (มื้อที่ 14)**

นำท่านทะยานสู่ถนนโบราณผานหลง มังกรหลับใหลแห่งปามีร์ **เดินทางโดยรถ MPV ขนาด 7 ที่นั่ง** (นั่งคันละ 4 ท่าน) คันแกร่งที่เราเปลี่ยนเพื่อการผจญภัยในวันนี้โดยเฉพาะ คือสัญญาณของการเริ่มต้นสู่ความท้าทายบทใหม่ เรากำลังมุ่งหน้าสู่ **ถนนสันหลังมังกร** (ระยะทาง 106 ก.ม. ใช้เวลาเดินประมาณ 2.5 ชั่วโมง มีความสูงจากระดับน้ำทะเล 4,100 เมตร) หรือที่รู้จักกันในนาม “ถนนสันหลังมังกร”, “ถนนลอยฟ้าแห่งปามีร์” เส้นทางที่คดเคี้ยวเลี้ยวลดกว่า 600 โค้ง ทอดตัวราวกับริบบิ้นสีเทาที่ถูกโปรยปรายลงบนขุนเขาอันแห้งแล้ง มันคือภาพของความงามอันน่าเกรงขาม ที่ซึ่งมนุษย์ได้สร้างสรรค์ทางสัญจรให้กลมกลืนไปกับธรรมชาติอันยิ่งใหญ่ ชื่อ 'ผานหลง' ซึ่งแปลว่า 'มังกรที่ขดตัว' นั้น ได้มาจากการมองจากมุมสูงที่จะเห็นถนนทั้งสายมีลักษณะคล้ายมังกรยักษ์กำลังหลับใหลอยู่บนทิวเขา เป็นเส้นเลือดใหญ่ที่เชื่อมโยงชุมชนบนที่ราบสูงเข้าด้วยกัน และเป็นบทพิสูจน์จิตวิญญาณนักเดินทางแห่งเส้นทางสายไหมที่ไม่เคยยอมแพ้ต่ออุปสรรคใดๆ

ข้อควรระวังด้านสุขภาพ: เนื่องจากพื้นที่นี้มีระดับออกซิเจนเบาบาง ไม่แนะนำสำหรับท่านที่มีโรคประจำตัว เช่น โรคหัวใจ, ความดันโลหิตสูง หรือโรคเกี่ยวกับระบบทางเดินหายใจ กรุณาเตรียมร่างกายให้พร้อมและปฏิบัติตามคำแนะนำของมัคคุเทศก์อย่างเคร่งครัด

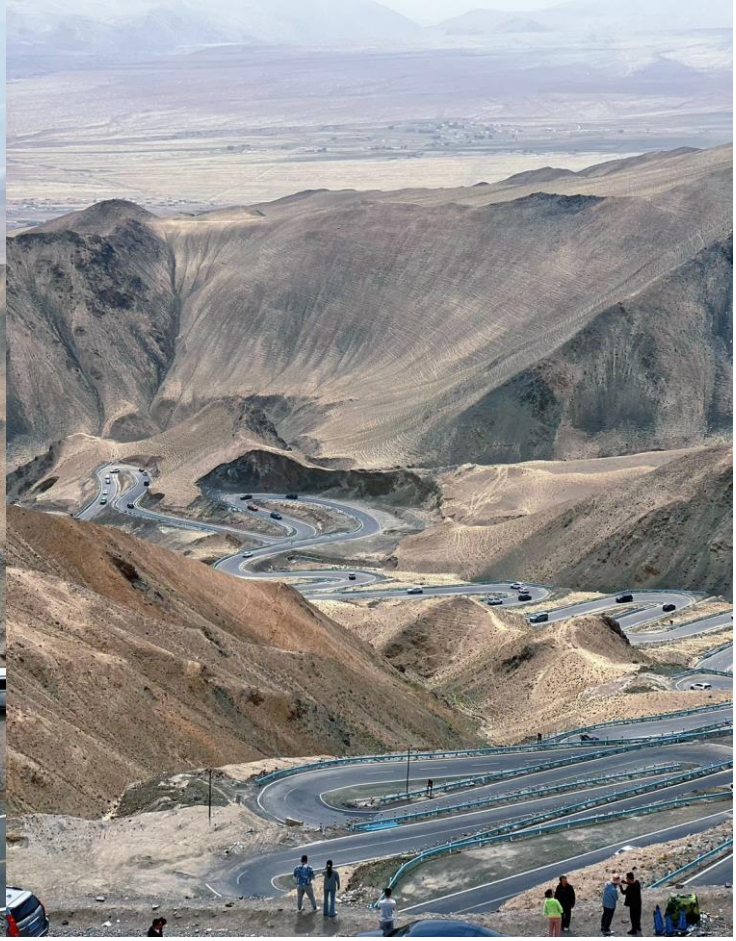

ระหว่างทางผ่านชม **ทะเลสาบสีฟ้าปันเดียร์** เป็นอัญมณีซ่อนเร้นบนที่ราบสูงปามีร์ โดดเด่นด้วยผืนน้ำสีฟ้าเข้ม น้ำในทะเลสาบจะมีแร่ธาตุเข้มข้นจากธารน้ำแข็ง สามารถเปลี่ยนเฉดสีฟ้าได้ตามการหักเหของแสงแดด ตัดกับภูมิประเทศรอบๆ ที่เป็นภูเขาหินดินสีเทาขาวและยอดเขาหิมะไกลๆ หากวันไหนฟ้าครึ้ม มีพายุฝุ่น หรือหมอกลงจัด น้ำจะกลายเป็นสีดำหรือสีเทาทันที

ค่ำ รับประทานอาหารค่ำ ณ ภัตตาคาร **(มื้อที่ 15)**

ที่พัก **GALAXY AZURE HOTELS หรือเทียบเท่าระดับ 4 ดาว (มาตรฐานประเทศจีน)**

วันที่ 7 อุทยานธารน้ำแข็งออยตัก (รวมรถรับ-ส่ง) – ถนนอุโมงค์ต้นไม้ – เมืองคัชการ์

เช้า รับประทานอาหารเช้า ณ ห้องอาหารของโรงแรม **(มื้อที่ 16)**

จากนั้นนำท่านเที่ยวชม **อุทยานธารน้ำแข็งออยตัก (Oytagh Glacier Park)** (รวมรถรับ-ส่ง) เกิดจากการทับถมของหิมะกลายเป็นธารน้ำแข็งบนที่ราบสูง ผสานกับการเคลื่อนตัวของเปลือกโลกและการกัดเซาะของลมฝน ก่อนจะไหลเลื่อนลงมาตามหุบเขา โดยธารน้ำแข็งนี้ตั้งอยู่ที่ความสูงประมาณ 2,800 เมตรเหนือระดับน้ำทะเล ซึ่งนับว่าต่ำที่สุดในประเทศจีนจนสามารถไหลลงมาบรรจบกับผืนป่าได้ พื้นที่หุบเขาด้านล่างเต็มไปด้วยภูเขาหินสีแดง ซึ่งอุดมไปด้วยแร่ธาตุเหล็ก เกิดจากการกัดเซาะของลมและน้ำมานานหลายศตวรรษ ทำให้หินเกิดรูพรุน ส่วนด้านบนมีธารน้ำแข็งสีขาวทำให้เกิดภูมิทัศน์ที่ตัดกันอย่างสุดขั้ว

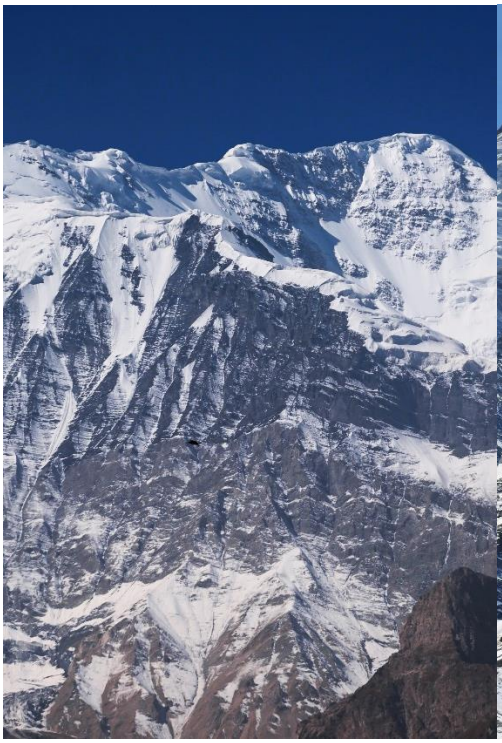

กลางวัน **รับประทานอาหารกลางวัน ณ ภัตตาคาร (มื้อที่ 17)**

จากนั้นนำท่าน **ชมถนนอุโมงค์ต้นไม้** เป็นเส้นทางธรรมชาติลับที่สวยงาม โดดเด่นด้วยต้นหลิวหิมะ (Snow Willow) ที่กิ่งก้านโค้งเข้าหากันจนกลายเป็นอุโมงค์ต้นไม้ มอบบรรยากาศราวกับหลุดเข้าไปในดินแดนเทพนิยาย ช่วงฤดูใบไม้ร่วง (เดือนตุลาคม - พฤศจิกายน) เป็นช่วงเวลาที่ใบไม้เปลี่ยนเป็นสีทองอร่ามเต็มอุโมงค์

บ่าย มุ่งหน้าเดินทางกลับสู่ **เมืองคัชการ์** ปิดฉากการผจญภัยบนหลังคาโลกอย่างสมบูรณ์

ค่ำ **รับประทานอาหารค่ำ ณ ภัตตาคาร (มื้อที่ 18)**

ที่พัก **HOME2 SUITES BY HILTON KASHI CITY หรือเทียบเท่าระดับ 4 ดาว (มาตรฐานประเทศจีน)**

วันที่ 8 เมืองคัชการ์ – สนามบินคัชการ์ (CA2526 : 12.40 - 17.00) – สนามบินเฉิงตูเทียนฟู่ – เมืองเฉิงตู

เช้า **รับประทานอาหารเช้า ณ ห้องอาหารของโรงแรม (มื้อที่ 19)**

จากนั้นนำท่านเดินทางสู่ **สนามบินคัชการ์ไหลหนิง (บินภายใน)** เช็คอิน ณ เคาน์เตอร์สายการบิน **แอร์ ไชน่า (CA)** *บริการอาหารบนเครื่อง โดยที่รูปแบบอาหารอาจปรับเปลี่ยนเป็น อาหารร้อน หรือ Snack Box ได้ตามนโยบายของสายการบินในเที่ยวบินนั้นๆ โดยไม่อาจแจ้งให้ทราบล่วงหน้า*

12.40 น. ออกเดินทางสู่ **สนามบินเฉิงตูเทียนฟู่ เมืองเฉิงตู** โดยสายการบิน **แอร์ ไชน่า (CA)** เที่ยวบินที่ **CA2526**

17.00 น. เดินทางถึงสนามบิน **สนามบินเฉิงตูเทียนฟู่ เมืองเฉิงตู** หลังจากรับประเป๋าเรียบร้อยแล้วจากนั้นนำท่านเข้าสู่ที่พัก โรงแรมอยู่ในเขตสนามบิน

ค่ำ **รับประทานอาหารค่ำ ณ ภัตตาคาร (มื้อที่ 20)**

ที่พัก **JOYHUB CHEER HOTEL หรือเทียบเท่าระดับ 4 ดาว (มาตรฐานประเทศจีน)**

วันที่ 9 สนามบินเฉิงตูเทียนฟู่(CA471 : 14.50-17.05) – กรุงเทพ (สนามบินสุวรรณภูมิ)

เช้า **รับประทานอาหารเช้า ณ ห้องอาหารของโรงแรม (มื้อที่ 21)**

สมควรแก่เวลานำท่านเดินทางสู่ **สนามบินเฉิงตูเทียนฟู่ เฉินตู** เช็คอิน ณ เคาน์เตอร์สายการบิน **แอร์ ไชน่า (CA)**

14.50 น. เดินทางกลับกรุงเทพฯ โดยสายการบิน **แอร์ ไชน่า (CA)** เที่ยวบินที่ **CA471**

*น้ำหนักกระเป๋าโหลด 23 กิโลกรัม/ จำกัด ท่านละ 1 ใบ เท่านั้น

*มีบริการอาหารบนเครื่อง

17.05 น. เดินทางกลับถึง **สนามบินสุวรรณภูมิ** โดยสวัสดิภาพพร้อมความประทับใจในการเดินทาง

อัตราค่าบริการรวม

- ค่าตั๋วโดยสารเครื่องบินไป-กลับ ชั้นประหยัด พร้อมค่าภาษีสนามบินทุกแห่งตามรายการทัวร์ข้างต้น
- เจ้าหน้าที่บริษัท ฯ คอยอำนวยความสะดวกทุกท่านตลอดการเดินทาง
- ค่าประกันวินาศภัยเครื่องบินตามเงื่อนไขของแต่ละสายการบิน
- ค่าอาหาร ค่าเข้าชม และ ค่ายานพาหนะทุกชนิดตามที่ระบุไว้ในรายการทัวร์ข้างต้น
- ค่าน้ำหนักกระเป๋าเดินทางในกรณีที่เกินกว่าสายการบินกำหนด 23 กิโลกรัม / ท่าน / ใบ
- ค่าประกันอุบัติเหตุวงเงิน 2,000,000 บาท

  (เงื่อนไขตามกรมธรรม์)เงื่อนไขประกันการเดินทาง ค่าประกันอุบัติเหตุและค่ารักษาพยาบาล คุ้มครองเฉพาะกรณีที่ได้รับอุบัติเหตุระหว่างการเดินทางไม่คุ้มครองถึงการสูญเสียทรัพย์สินส่วนตัวและไม่คุ้มครองโรคประจำตัวของผู้เดินทาง และคุ้มครองเฉพาะผู้เดินทางไปกลับพร้อมกรุ๊ปเท่านั้น
- ค่าที่พักห้องละ 2-3 ท่าน ตามโรงแรมที่ระบุไว้ในรายการหรือ ระดับเทียบเท่า

  - กรณีห้อง TWIN BED (เตียงเดี่ยว 2 เตียง) ซึ่งโรงแรมไม่มีหรือเต็ม ทางบริษัทขอปรับเป็นห้อง DOUBLE BED แทนโดยมิ ต้องแจ้งให้ทราบล่วงหน้า
  - หากต้องการห้องพักแบบ DOUBLE BED ซึ่งโรงแรมไม่มีหรือเต็ม ทางบริษัทขอปรับเป็นห้อง TWIN BED แทนโดยมิต้อง แจ้งให้ทราบล่วงหน้า เช่นกัน
  - กรณีพักแบบ TRIPLE ROOM 3 ท่าน ท่านที่ 3 อาจเป็นเสริมเตียง หรือ SOFA BED หรือ เสริมฟูกที่นอน ทั้งนี้ ขึ้นอยู่กับรูปแบบการจัดห้องพักของโรงแรมนั้นๆ

อัตราค่าบริการไม่รวม

- ค่าทำหนังสือเดินทางไทย และเอกสารต่างด้าว
- ค่าภาษีน้ำมัน ที่สายการบินเรียกเก็บเพิ่มภายหลังจากทางบริษัทฯ ได้ออกตั๋วเครื่องบินไปแล้ว ซึ่งลูกค้าต้องชำระส่วนต่างเพิ่ม
- ภาษีมูลค่าเพิ่ม 7% และหัก ณ ที่จ่าย 3%
- ค่าทิปมัคคุเทศก์ท้องถิ่นและคนขับรถ รวม 2,500 บาท/ท่าน/ทริป (เด็กชำระทิปเท่ากับผู้ใหญ่) ชำระที่สนามบิน
- ค่าน้ำหนักกระเป๋าเดินทางในกรณีที่เกินกว่าสายการบินกำหนด
- ค่าใช้จ่ายส่วนตัวนอกเหนือจากรายการ เช่น ค่าเครื่องดื่ม, ค่าอาหารที่สั่งเพิ่ม, ค่าโทรศัพท์ ฯลฯ

  สำหรับท่านที่รับประทานอาหารพิเศษ อาหารเจ หรือไม่ทานเนื้อสัตว์ ไม่ทานหมู ไม่ทานไก่ และมีความจำเป็นให้ทางบริษัท จัดเตรียมอาหารไว้ให้ท่านเป็นพิเศษนอกเหนือจากที่กรุ๊ปจัดไว้ในรายการ ขอสงวนสิทธิ์ในการเรียกเก็บค่าใช้จ่ายเพิ่มเติมตาม จริงหน้างาน
- ค่าธรรมเนียมเอกสารเข้าเมืองสำหรับผู้ถือพาสปอร์ตต่างประเทศ

  *(ทางรัฐบาลจีนประกาศยกเลิกวีซ่าให้กับคนไทย ผู้ที่ประสงค์จะพำนักระยะสั้นในประเทศจีน ในรอบ 6 เดือน ไม่เกิน 90 วัน **ถ้ากรณีทางรัฐบาลจีนประกาศให้กลับมาใช้วีซ่า ผู้เดินทางจะต้องเสียค่าใช้จ่ายเพิ่มในการขอวีซ่าตามที่สถานทูตกำหนด)*

GO1KHG-CA001 ซินเจียงใต้ คัชการ์ ประตูสวรรค์อาตูซี ทะเลสาบไป๋ซาหู พิชิตสันหลังมังกร 9วัน 8คืน โดยการบิน Air China (CA)

เงื่อนไขการให้บริการ

1. การเดินทางในแต่ละครั้งจะต้องมีผู้โดยสารจำนวน 10 ท่านขึ้นไป ถ้าผู้โดยสารไม่ครบจำนวนดังกล่าว ทางบริษัทฯขอสงวนสิทธิ์ในการเปลี่ยนแปลงราคาหรือยกเลิกการเดินทาง
2. ในกรณีที่ลูกค้าต้องออกตั๋วโดยสารภายในประเทศ กรุณาติดต่อเจ้าหน้าที่ของบริษัทฯ เพื่อเช็คว่ากรุ๊ปมีการคอนเฟิร์มเดินทางก่อนทุกครั้ง เนื่องจากสายการบินอาจมีการปรับเปลี่ยนไฟล์ทบิน หรือเวลาบิน โดยไม่ได้แจ้งให้ทราบล่วงหน้า ทางบริษัทฯ จะไม่รับผิดชอบใด ๆ ในกรณี ถ้าท่านออกตั๋วภายในโดยไม่แจ้งให้ทราบและหากไฟล์ทบินมีกาปรับเปลี่ยนเวลาบินเพราะถือว่าท่านยอมรับในเงื่อนไขดังกล่าว
3. การชำระค่าบริการ
   3.1 กรุณาชำระมัดจำ ท่านละ 30,000 บาท
   3.2 กรุณาชำระค่าทัวร์เต็มจำนวน ในกรณีที่ค่าทัวร์ราคาต่ำกว่า 10,000 บาท
   3.3 กรุณาชำระค่าทัวร์ส่วนที่เหลือ 30 วันก่อนออกเดินทาง ***45 วันก่อนเดินทางสำหรับช่วงสงกรานต์และปีใหม่***
   3.4 กรณีวันเดินทางน้อยกว่า 21 วัน หรือราคาทัวร์โปรโมชั่น ต้องชำระค่าทัวร์เต็มจำนวนเท่านั้น
4. กรณีผู้เดินทางที่ต้องการความช่วยเหลือเป็นพิเศษ เช่น การขอใช้วีลแชร์ที่สนามบิน กรุณาแจ้งบริษัทฯ อย่างน้อย 7 วันก่อนการเดินทาง หรือเริ่มตั้งแต่ท่านจองทัวร์ มิฉะนั้นทางบริษัทฯไม่สามารถจัดการได้ล่วงหน้า ทางบริษัทฯขอสงวนสิทธิ์ในการเรียกเก็บค่าใช้จ่ายตามจริงที่เกิดขึ้นกับผู้เดินทาง (ถ้ามี)
5. กรณีใช้หนังสือเดินทางราชการ (เล่มน้ำเงิน) เดินทางเพื่อการท่องเที่ยวกับคณะทัวร์ หากท่านถูกปฏิเสธในการเข้า–ออกประเทศใด ๆ ก็ตาม ทางบริษัทฯ ขอสงวนสิทธิ์ไม่คืนค่าทัวร์และรับผิดชอบใด ๆ ทั้งสิ้น

เงื่อนไขอื่นๆ

โปรดตรวจสอบ PASSPORT : กรุณานำพาสปอร์ตติดตัวมาในวันเดินทาง พาสปอร์ตต้องมีอายุไม่ต่ำกว่า 6 เดือน หรือ 180 วัน ขึ้นไปก่อนการเดินทาง และต้องมีหน้ากระดาษอย่างต่ำ 6 หน้า

หมายเหตุ : สำหรับผู้เดินทางที่อายุไม่ถึง 18 ปี และไม่ได้เดินทางกับบิดา มารดา ต้องมีจดหมายยินยอมให้บุตรเดินทางไปต่างประเทศจากบิดาหรือมารดาแนบมาด้วย

เงื่อนไขการยกเลิก

**กรณีการขอยกเลิกการเดินทาง หรือเลื่อนการเดินทาง นักท่องเที่ยวหรือตัวแทนจำหน่าย(ผู้มีชื่อในเอกสารการจอง) จะต้องแฟกซ์ อีเมลล์ หรือ มาเซ็นเอกสารการยกเลิกที่บริษัท อย่างใดอย่างหนึ่ง เพื่อเป็นการแจ้งยกเลิกกับทางบริษัทอย่างเป็นลายลักษณ์อักษร (ทางบริษัทไม่ขอรับยกเลิกการจอง ผ่านทางโทรศัพท์ไม่ว่ากรณีใดๆ)

**กรณีนักท่องเที่ยวหรือตัวแทนจำหน่าย ต้องการขอรับเงินค่าบริการคืน นักท่องเที่ยวหรือตัวแทนจำหน่าย (ผู้มีชื่อในเอกสารการจอง) จะต้องแฟกซ์ อีเมลล์ หรือ มาเซ็นเอกสารการขอรับเงินคืนที่บริษัท อย่างใดอย่างหนึ่ง เพื่อทำเรื่องขอรับเงินค่าบริการคืน โดยแนบหนังสือมอบอำนาจพร้อมหลักฐานประกอบการมอบอำนาจ หลักฐานการชำระเงินค่าบริการต่างๆ และหน้าสมุดบัญชีธนาคารที่ต้องการให้นำเงินเข้าให้ครบถ้วน โดยมีเงื่อนไขการคืนเงินค่าบริการ ตาม "ประกาศคณะกรรมการธุรกิจนำเที่ยวและมัคคุเทศก์ เรื่อง หลักเกณฑ์เกี่ยวกับการกำหนดอัตราการจ่ายเงินค่าบริการคืนให้แก่นักท่องเที่ยว พ.ศ. 2563" ดังนี้

ยกเลิก ไม่น้อยกว่า 30 วันก่อนการเดินทาง (ไม่นับวันเดินทาง)

คืนเงินค่าทัวร์เต็มจำนวน ยกเว้น ค่าใช้จ่ายที่เกิดขึ้นจริงเพื่อการเตรียมการนำเที่ยว ทั้งหมด เช่น ค่ามัดจำตั๋วเครื่อง ค่าบริการแลนด์ ต่างประเทศ เป็นต้น

ยกเลิก ไม่น้อยกว่า 15-29 วันก่อนเดินทาง (ไม่นับวันเดินทาง)

คืนเงิน 50% ของค่าทัวร์ทั้งหมด ยกเว้น ค่าใช้จ่ายที่เกิดขึ้นจริงเพื่อการเตรียมการนำเที่ยวทั้งหมด เช่น ค่ามัดจำตั๋วเครื่อง ค่าบริการแลนด์ ต่างประเทศ เป็นต้น

การยกเลิกเดินทางกับกรุ๊ปที่ออกเดินทางช่วงเทศกาลวันหยุด เช่น ปีใหม่, สงกรานต์ เป็นต้น

บางสายการบินมีการการันตีมัดจำที่นั่งกับสายการบินและค่ามัดจำที่พัก รวมถึงเที่ยวบินพิเศษ เช่น CHARTER FLIGHT **จะไม่มีการคืนเงินมัดจำ หรือ ค่าทัวร์ทั้งหมดที่ชำระแล้ว** ไม่ว่ายกเลิกด้วยกรณีใดๆ

ยกเลิก น้อยกว่า 15 วันก่อนการเดินทาง

ทางบริษัทฯขอสงวนสิทธิ์ ไม่คืนเงินค่าทัวร์ทั้งหมด การจ่ายเงินคืนแก่นักท่องเที่ยวตามข้อกำหนดด้านบน ซึ่งมีการหักเงินในบางส่วนนั้น เนื่องจากทางบริษัทมีค่าใช้จ่ายที่ได้จ่ายจริงเพื่อการเตรียมการจัดนำเที่ยวไปแล้ว เช่น การมัดจำที่นั่งบัตรโดยสารเครื่องบิน การจองที่พัก และ ค่าใช้จ่ายที่จำเป็นอื่นๆ เป็นต้น

หากท่านงดการใช้บริการรายการใดรายการหนึ่ง หรือไม่เดินทางพร้อมคณะ

ทางบริษัทฯ จะถือว่าท่านสละสิทธิ์ **ไม่อาจเรียกร้องค่าบริการและเงินมัดจำคืน ไม่ว่ากรณีใดๆ ทั้งสิ้น**

กรณีที่กองตรวจคนเข้าเมืองในกรุงเทพฯ และต่างประเทศปฏิเสธการเดินทางออกหรือเข้าประเทศที่ระบุ

บริษัทฯขอสงวนสิทธิ์ที่จะไม่คืนค่าทัวร์ ไม่ว่ากรณีใดๆ *สำคัญ !! บริษัททำธุรกิจเพื่อการท่องเที่ยวเท่านั้น ไม่สนับสนุนการเดินทางเข้าญี่ปุ่นโดยผิดกฎหมาย ลูกค้าต้องผ่านการตรวจคนเข้าเมืองด้วยตัวของท่านเอง โดยมัคคุเทศก์ไม่สามารถช่วยเหลือใดๆได้ทั้งสิ้น *

สำคัญ โปรดอ่านเงื่อนไขที่ท่านควรทราบ

ข้อมูลสำคัญเกี่ยวกับสายการบิน

การจัดที่นั่งบนเครื่องบินจะถูกกำหนดโดยสายการบิน ซึ่งจะดำเนินการผ่านระบบอัตโนมัติ ผู้โดยสารไม่สามารถเลือกที่นั่งได้ และที่นั่งอาจไม่ได้อยู่ติดกัน ซึ่งบริษัทไม่สามารถเข้าไปจัดการได้แต่อย่างใด

ข้อมูลสำคัญเกี่ยวกับโรงแรมที่พัก

ห้องพักในโรงแรมอาจมีความแตกต่างกัน ดังนั้น ห้องพักประเภทห้องเดี่ยว (Single) ห้องพักคู่ (Twin/Double) และห้องพักสำหรับ 3 ท่าน (Triple) อาจไม่ได้ตั้งอยู่ในอาคารหรือชั้นเดียวกัน

เงื่อนไขและข้อควรทราบอื่นๆ ทั่วไปที่ท่านควรทราบ

รายการทัวร์อาจมีการปรับเปลี่ยนหรือยกเลิกตามสภาพอากาศและความเหมาะสม โดยคำนึงถึงความปลอดภัยของผู้เดินทางเป็นหลัก โดยไม่จำเป็นต้องแจ้งให้ทราบล่วงหน้า

อัตราค่าทัวร์ที่นำเสนอนี้ ได้รวมภาษีน้ำมันและภาษีสนามบินตามอัตราปัจจุบัน ณ วันที่ออกโปรแกรมแล้ว อย่างไรก็ตาม หากก่อนวันเดินทาง ทางสายการบินมีการประกาศปรับขึ้นค่าภาษีน้ำมัน ภาษีสนามบิน หรือมีค่าใช้จ่ายเพิ่มส่วนอื่นๆ (แม้ว่าทางบริษัทฯ จะได้ทำการออกตั๋วเครื่องบินไปแล้วก็ตาม) ทางบริษัทฯ ขอความกรุณาเรียกเก็บค่าใช้จ่ายในส่วนต่างนี้เพิ่มตามความเป็นจริง

ไม่รับผิดชอบค่าใช้จ่าย ตั๋วเครื่องบินภายในประเทศทุกกรณี

กรณีที่ท่านเดินทางจากต่างจังหวัด ค่าใช้จ่ายในการเดินทางเช่น ตั๋วเครื่องบิน รถไฟ รถทัวร์ ที่พัก ไม่ได้อยู่ในรายการทัวร์ รวมถึงกรณีที่เที่ยวบิน (ภายในประเทศ) มีการเปลี่ยนแปลงอันเนื่องมาจาก สายการบินเปลี่ยนแปลงเวลาบิน เที่ยวบิน ยกเลิกเที่ยวบิน หรือสาเหตุสุดวิสัยอื่นๆ ทางบริษัทจะไม่รับผิดชอบค่าใช้จ่ายในส่วนนี้

หากทำการชำระเงินแล้ว

ทางบริษัทขอสงวนสิทธิ์ในการถือว่าท่านได้ยอมรับเงื่อนไขดังกล่าวแล้ว และจะไม่มีการฟ้องร้องใดๆ เนื่องจากท่านได้ยอมรับเงื่อนไขในการให้บริการแล้ว

สำคัญ!!
กรุณาอ่านเงื่อนไขแนบท้ายโดยละเอียด
เพื่อประโยชน์สูงสุดของท่าน

ตัวอย่างประเภทห้องพัก

SINGLE (SGL)

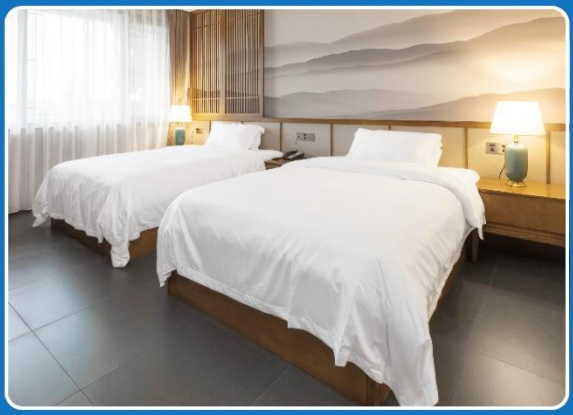

TWIN (TWN)

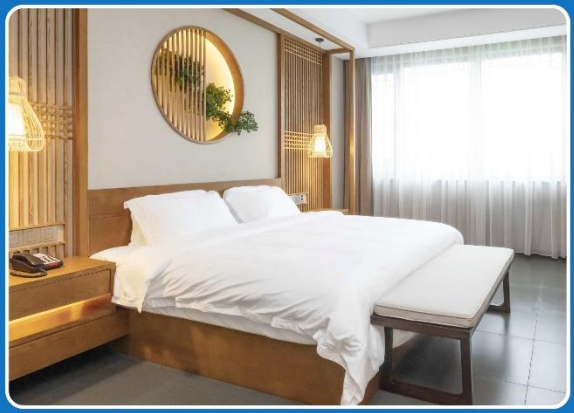

DOUBLE (DBL)

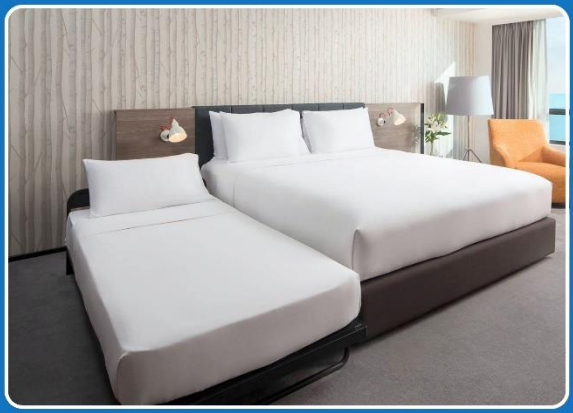

TRIPLE (TRP)

รูปภาพห้องพักเป็นเพียงภาพสื่อถึงประเภทของเตียงเท่านั้น ไม่ใช่ภาพห้องพักจริงสำหรับการเข้าพัก